

ÉCOLE ST JB DE LA SALLE

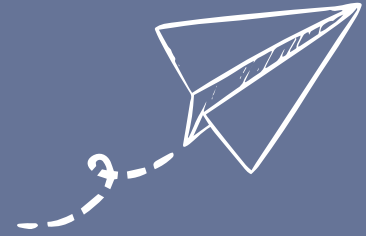

INFOLETTRE FAMILLES - ANNÉE SCOLAIRE 2025-2026



ECO-LANTA

Les élèves de l'école ont tous participé au défi "Ma Petite Planète" en période 4. Ils sont parvenus à se hisser sur la 14ème place du classement des écoles sur 741 établissements y participant. Bravo aussi aux familles qui ont joué le jeu!

Le confort gagné suite à ce défi relevé serait d'installer un coin lecture sur la cour. Nous faisons donc appel aux bricoleurs! Si certains se sentent capable de fabriquer un "salon" en palettes avec environ 6 fauteuils, n'hésitez pas à nous le faire savoir! Celui-ci devra être poncé afin d'éviter les éclis!



Durant la dernière période, nous allons créer un hôtel à insecte pour agrémenter notre potager ainsi qu'un parcours sensoriel dans le cadre du projet fleurissement de la commune. Nous sommes donc à la recherche de différents matériaux naturels. N'hésitez pas à en chercher lors de vos balades!

ACTIONS SOLIDAIRES



Merci à vous tous pour nos actions solidaires de l'année.

En effet, dans le cadre d'1 pile = 1 don pour le Téléthon, ce sont 270 kg de piles qui ont été récoltées.

Lors de notre "Pain-Pommes", 633.75€ ont été reversés à l'association "Les P'tits Doudous du CHU de Rennes". BRAVO!



CALENDRIER SCOLAIRE

Je vous rappelle que nous faisons le pont de l'Ascension du 13 au 17 mai.

Le mois de mai comporte énormément de week-end prolongés. De ce fait, merci de prendre vos dispositions afin de ne pas partir sur les jours travaillés.



SORTIES SCOLAIRES

Je vous rappelle les dates des différentes sorties scolaires pour cette fin d'année:

- **PS-MS-GS:** Le Refuge de l'Arche **le jeudi 2 juillet**
- **CP:** Rennes Accrobranche **le lundi 29 juin**
- **CE1-CE2-CM1-CM2:** Branféré **les lundi 29 et mardi 30 juin**

PRÉAU MATERNELLE

Une bonne nouvelle se profile! Le préau maternelle tant attendu va sortir de terre cet été! Avant juillet, un panneau de chantier va apparaître. Les maternelles auront donc abri pour la pluie et ombre en été très prochainement.



PROJET MUSIQUE

Le projet musique se poursuit en période 5 pour les élèves du CP au CM2.

Il se clôturera le mardi 2 juin avec un spectacle en plein air à l'étang de Martigné. Vous recevrez davantage d'informations quelques semaines avant.

APEL



La seconde édition de la Guinguette organisée par l'APEL approche! Elle aura lieu le samedi 16 mai prochain à l'étang de Martigné. Mais pour qu'elle connaisse un succès équivalent à l'an passé, l'APEL a besoin de bénévoles! N'hésitez pas à prendre contact par mail : apelecolemartigne@gmail.com



AGENDA



- Lundi 27 avril:** Intervention "Les Radis Vagabonds" pour les classes de Gwénaëlle, Soazig et Servane
- Mardi 05 mai:** Journée en forêt avec Julien Restif pour la classe de Margaux
- Jedi 07 mai:** Chantier participatif pour le parcours sensoriel de 16h30 à 19h30 à la cabane derrière l'école
- Mardi 12 mai:** Journée à la ferme (1/2 journée) pour les classes de Laetitia et Mathilde
- Samedi 16 mai:** Guinguette de l'APEL à l'étang de Martigné
- Les 22/05, 29/05, 01/06, 08/06, 19/06:** Interventions hand pour la classe de Mathilde
- Les 18/05, 05/06, 08/06, 15/06, 22/06:** Interventions hand pour la classe de Laetitia
- Samedi 30 mai:** Chantier participatif pour le parcours sensoriel de 09h00 à 12h00 à la cabane derrière l'école
- Mardi 02 juin:** Spectacle de musique pour les classes du CP au CM2 à l'étang de Martigné
- Mardi 16 juin:** Journée d'intégration des CM2 au collège Saint Joseph
- Lundi 22 juin:** Journée à la caserne des pompiers de Martigné pour les CM2
- Vendredi 26 juin:** Parution des livrets du second semestre sur Educartable
- Samedi 27 juin:** Kermesse organisée par l'APEL
- Vendredi 03 juillet:** Pique-nique pour tous les élèves à l'étang de Martigné